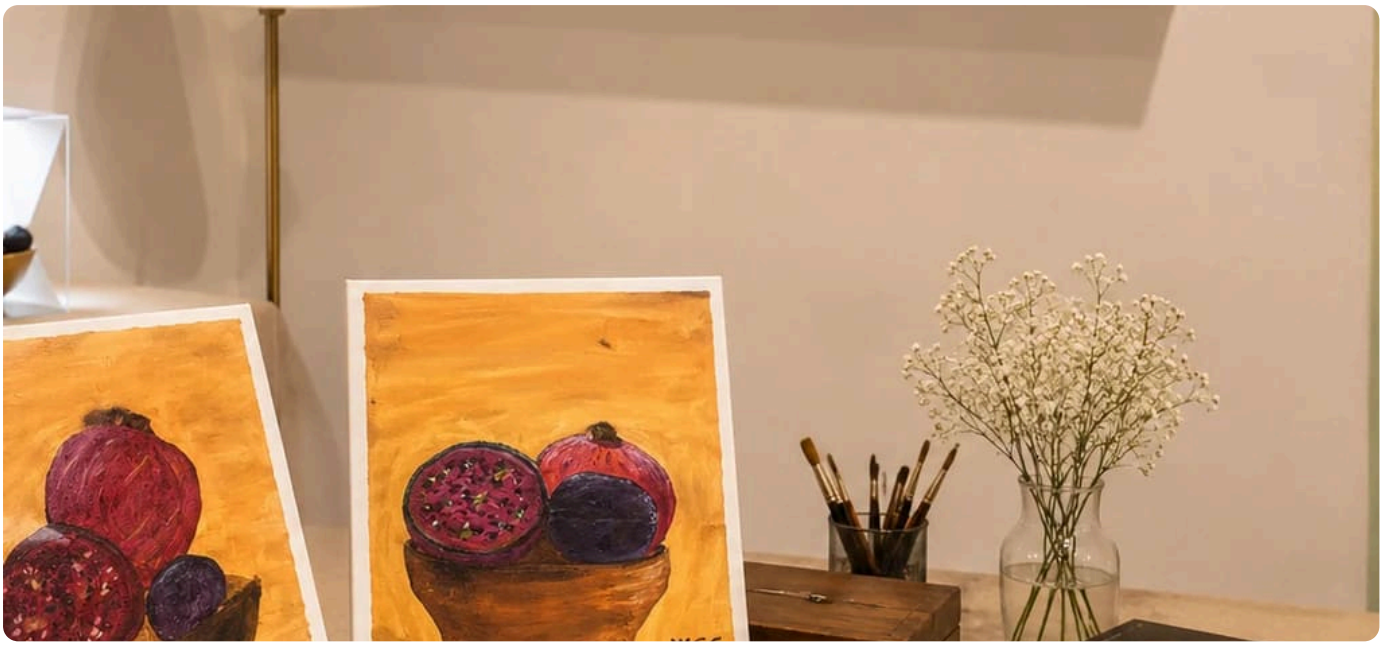

Dipingi come Caravaggio a Roma e visita Castel Sant'Angelo o Villa Farnesina

Roma · Lazio · ★ **5,0** 10 recensioni

- Durata: 2 h
- Arte, Pittura
- Fino a 8 persone per prenotazione
- Cancellazione gratuita fino a 48 ore prima

All'interno di uno studio d'arte a Roma, questa esperienza ti invita a esplorare il chiaroscuro e la potenza espressiva della luce ispirandoti alla tecnica di Caravaggio. Un workshop immersivo dove contrasti, ombre e profondità diventano strumenti creativi per costruire un'immagine intensa e personale.

Guidato da un artista, lavorerai su composizione, luce e colore imparando a creare volume e atmosfera attraverso tecniche progressive di stesura e ombreggiatura. Passo dopo passo, il dipinto prenderà forma trasformando il chiaroscuro in un linguaggio espressivo autentico e contemporaneo.

Un'esperienza artistica pensata per chi desidera avvicinarsi alla pittura italiana attraverso osservazione, tecnica e interpretazione personale, vivendo Roma da una prospettiva più creativa e immersiva.





