

Decora una maschera veneziana in un atelier artigianale a Venezia

Venezia · Veneto · ★ **4,9** 107 recensioni

- Durata: 2 h
- Fino a 8 persone per prenotazione
- Artigianato, Maschere
- Cancellazione gratuita fino a 48 ore prima

Nel cuore di Venezia, questo workshop dedicato alle maschere veneziane ti accompagna dentro una delle tradizioni più iconiche del Carnevale della città. In un autentico laboratorio artigianale, scoprirai il fascino della decorazione manuale tra colori, tessuti e dettagli preziosi ispirati all'estetica veneziana.

Guidati da un vero mascarer veneziano, decorerai la tua maschera utilizzando materiali tradizionali come foglia d'oro, piume, cristalli Swarovski e stoffe selezionate. Durante il laboratorio apprenderai le tecniche decorative utilizzate dagli artigiani locali, personalizzando ogni dettaglio della tua creazione in un'atmosfera creativa e immersiva.

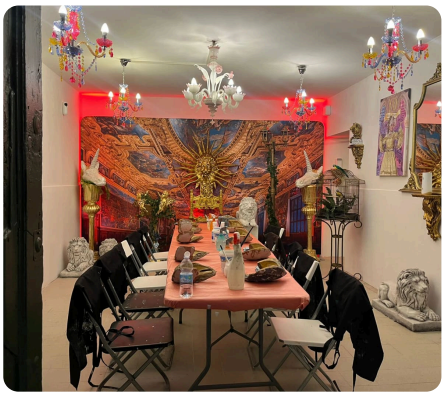



Cosa rende speciale questa esperienza

- Workshop di decorazione di maschere veneziane nel centro di Venezia
- Esperienza guidata da un autentico mascarer veneziano
- Utilizzo di foglia d'oro, piume, cristalli Swarovski e tessuti decorativi
- Tecniche tradizionali di decorazione artigianale
- Atmosfera creativa e ispirata al Carnevale di Venezia
- Maschera personalizzata da portare a casa